

3.1 เรื่อง รายงานสถานภาพการดำเนินงาน ประจำปี 2558 (1 พฤศจิกายน 2557 - 31 ตุลาคม 2558)

3.1.1 ผลการดำเนินงาน

คณะกรรมการดำเนินการสหกรณ์ออมทรัพย์ครูนนทบุรี จำกัด ขอรายงานผลการดำเนินงาน ประจำปี 2558 ให้สมาชิกได้รับทราบ ดังนี้

สมาชิกสามัญ	11,637	ราย
สมาชิกสมทบ	1,364	ราย
รวมสมาชิกทั้งสิ้น	13,001	ราย
ทุนดำเนินงาน	8,021,381,347.95	บาท
ทุนเรือนหุ้น	2,739,147,200.00	บาท
ทุนสำรอง	218,954,888.31	บาท
ทุนสะสมตามข้อบังคับ ระเบียบ และอื่นๆ	681,095.58	บาท
เงินรับฝาก	3,733,361,042.54	บาท
เงินกู้ยืม	1,191,226,557.43	บาท
เงินให้สมาชิกกู้-สุทธิ	5,923,642,163.76	บาท
เงินให้สหกรณ์อื่นกู้	257,196,489.73	บาท
รายได้	390,813,611.30	บาท
ค่าใช้จ่าย	315,811,810.50	บาท
กำไรสุทธิ	75,001,800.80	บาท

หมายเหตุ : กำไรสุทธิปี 2558 เป็นกำไรสุทธิหลังหักค่าเผื่อหนี้สงสัยจะสูญ 50.09 ล้านบาท ประกอบไปด้วย

- ค่าเผื่อหนี้สงสัยจะสูญ-สลากกินแบ่งรัฐบาล 45.29 ล้านบาท
- ค่าเผื่อหนี้เงินฝากสหกรณ์เครดิตยูเนียนคลองจั่น จำกัด สงสัยจะสูญ 2.05 ล้านบาท
- ค่าเผื่อหนี้สงสัยจะสูญ-ลูกหนี้เงินกู้ 2.75 ล้านบาท

3.1.2 เงินให้กู้แก่สมาชิก

สหกรณ์ฯ ให้บริการเงินกู้แก่สมาชิกระหว่างปี 2558 ทั้งสิ้น 1,949,124,711.39 บาท มีรายละเอียด ดังนี้

1. เงินกู้เพื่อเหตุฉุกเฉิน	จำนวน	2,816	สัญญา เป็นเงิน	175,267,490.00	บาท
2. เงินกู้สามัญ	จำนวน	3,906	สัญญา เป็นเงิน	1,477,567,221.39	บาท
3. เงินกู้พิเศษ	จำนวน	203	สัญญา เป็นเงิน	296,290,000.00	บาท

3.1.3 เงินให้กู้แก่สหกรณ์อื่น

ระหว่างปี 2558 สหกรณ์ฯ ได้ให้เงินกู้แก่สหกรณ์อื่นทั้งสิ้น 300,000,000.00 บาท มีรายละเอียดดังนี้

1. สหกรณ์ออมทรัพย์ครูโยธธร จำกัด	เป็นเงิน	130,000,000.00	บาท
2. สหกรณ์เครดิตยูเนียนวังขนาย จำกัด	เป็นเงิน	110,000,000.00	บาท
3. สหกรณ์ออมทรัพย์ครูบุรีรัมย์ จำกัด	เป็นเงิน	60,000,000.00	บาท

3.1.4 การจ่ายเงินสวัสดิการสมาชิก

สหกรณ์ฯ ได้จัดสวัสดิการต่างๆ ให้แก่สมาชิกเพื่อเป็นการช่วยเหลือและแบ่งเบาภาระแก่สมาชิกในรูปแบบต่างๆ ดังนี้

รายการ	จำนวนราย	จำนวนเงิน
1. ทุนการศึกษาบุตรสมาชิก	366	1,095,000.00
2. เงินสงเคราะห์สมาชิกประสบอุบัติเหตุ	31	93,000.00
3. เงินสงเคราะห์สมาชิกประสบอัคคีภัย	2	20,000.00
4. เงินสงเคราะห์สมาชิกถึงแก่กรรม	48	1,220,000.00
5. เงินสงเคราะห์สมาชิกเสียชีวิต กองทุน 40 ปี และ 50 ปีสหกรณ์		5,783,479.05
6. เงินสงเคราะห์สมาชิกผู้สูงอายุ	3,077	1,717,500.00
7. เงินสงเคราะห์สมาชิกออกจากราชการ งานประจำ โดยเหตุอันควร	265	2,506,170.00

หมายเหตุ :

1. สหกรณ์ฯ ได้ทำประกันกลุ่มให้แก่สมาชิกเพื่อสงเคราะห์สมาชิกเสียชีวิต เป็นเงินจำนวนทั้งสิ้น 5,783,479.05 บาท และได้รับค่าสินไหมทดแทน เป็นเงิน 6,150,000.00 บาท
2. สหกรณ์ฯ ได้ทำประกันอุบัติเหตุให้แก่สมาชิก เป็นเงินจำนวนทั้งสิ้น 2,778,435.00 บาท (ในกรณีที่สหกรณ์ฯ จ่ายเงินสงเคราะห์ให้แก่สมาชิก จำนวน 31 ราย เป็นเงิน 93,000.00 บาท เนื่องจากสมาชิกประสบอุบัติเหตุก่อนประกันอุบัติเหตุมีผลบังคับใช้) และได้รับค่าสินไหมทดแทน เป็นเงิน 1,042,738.64 บาท

จึงเสนอมาเพื่อให้ที่ประชุมใหญ่ฯ ได้ทราบ

ที่ประชุมใหญ่สามัญ.....

3.1.5 สถิติข้อมูลต่างๆ เปรียบเทียบข้อมูลย้อนหลัง 3 ปี ในรูปกราฟแสดงข้อมูล

สินทรัพย์ ณ วันที่ 31 ตุลาคม 2558
จำนวน 8,021.38 ล้านบาท

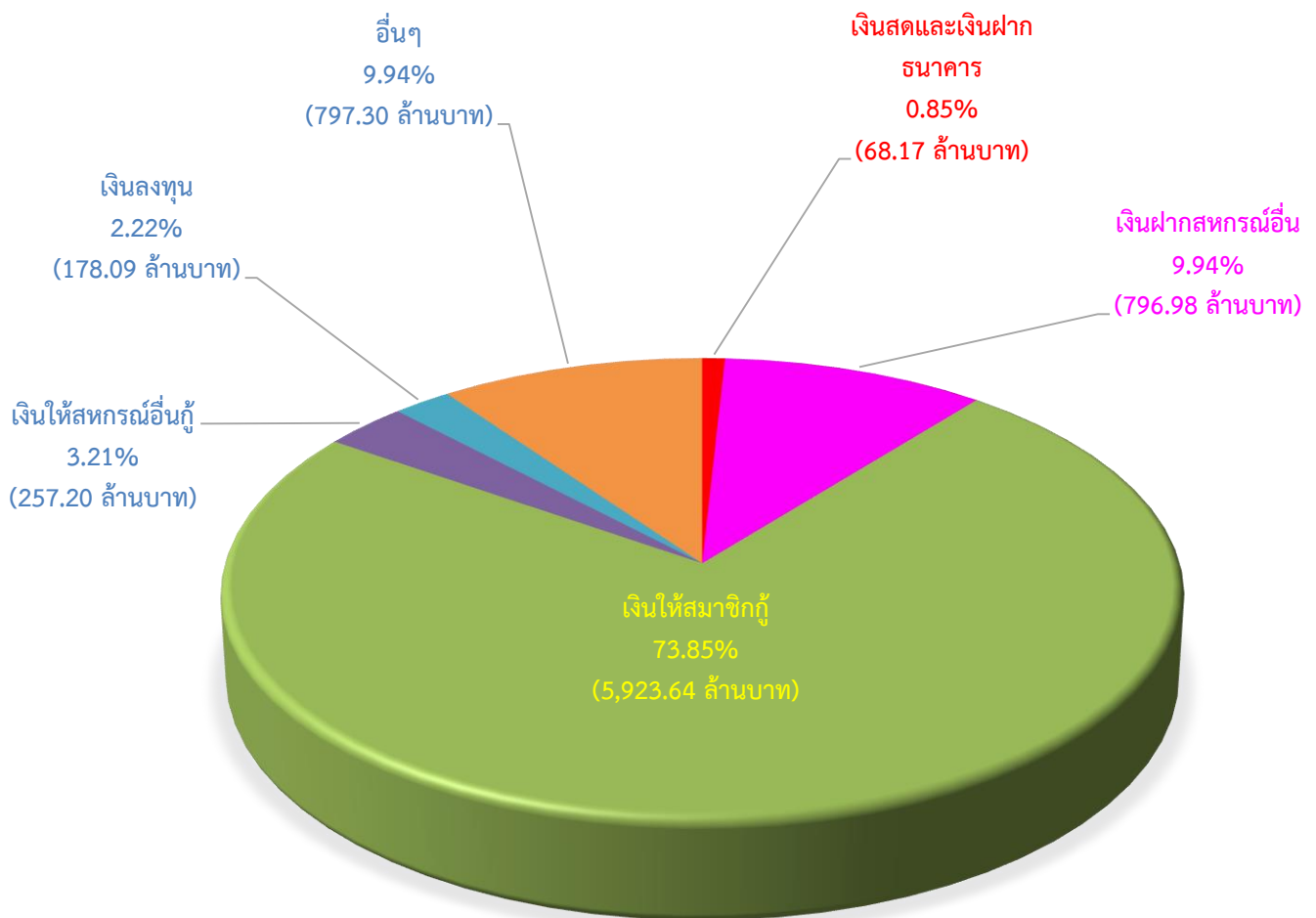

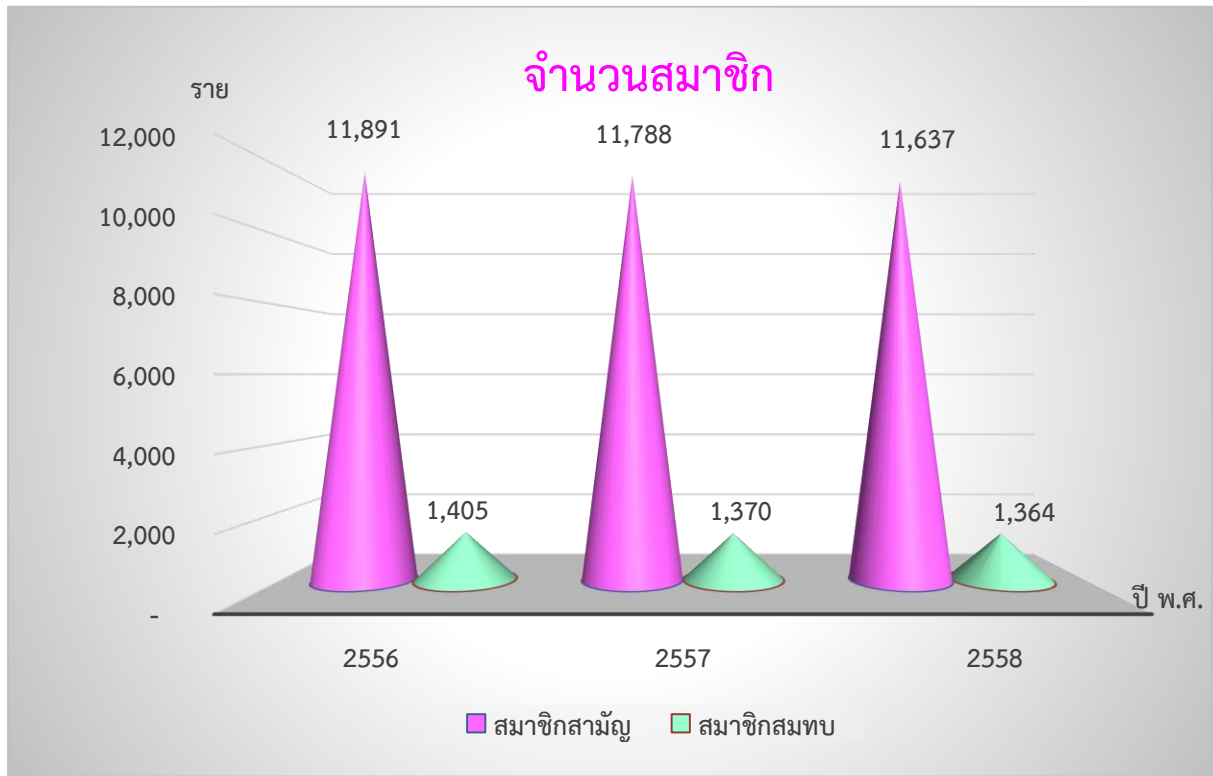

เงินรับฝาก

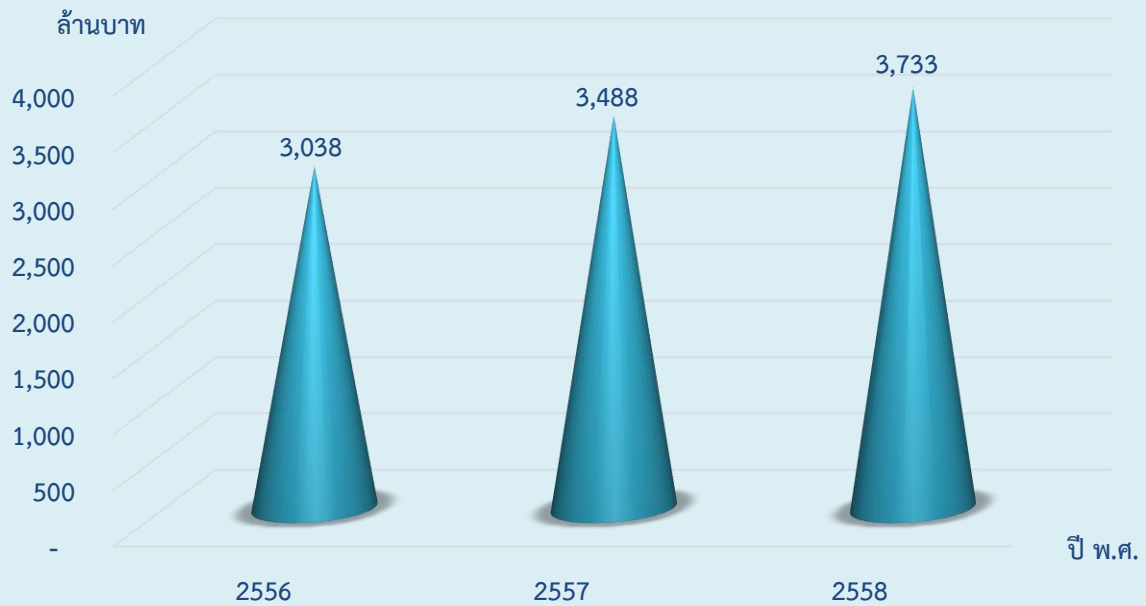

รายได้-ค่าใช้จ่าย-กำไรสุทธิ

